

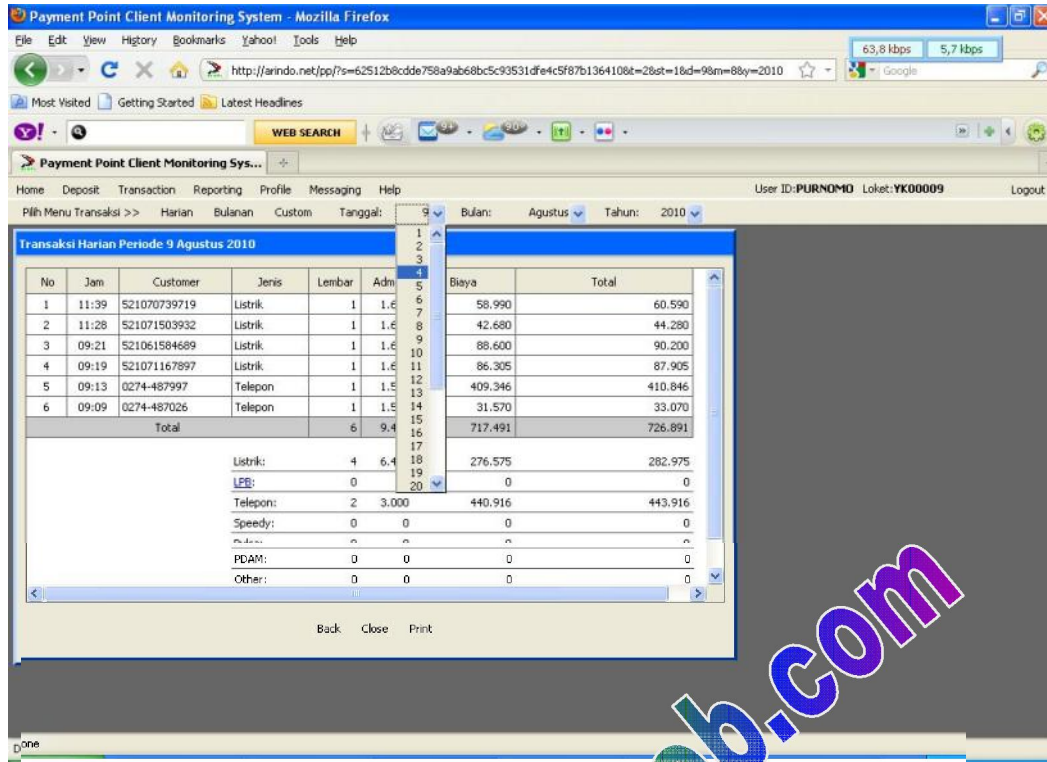

3. Pilih tanggal saat transaksi LBP dilakukan kemudian klik menu tulisan harian

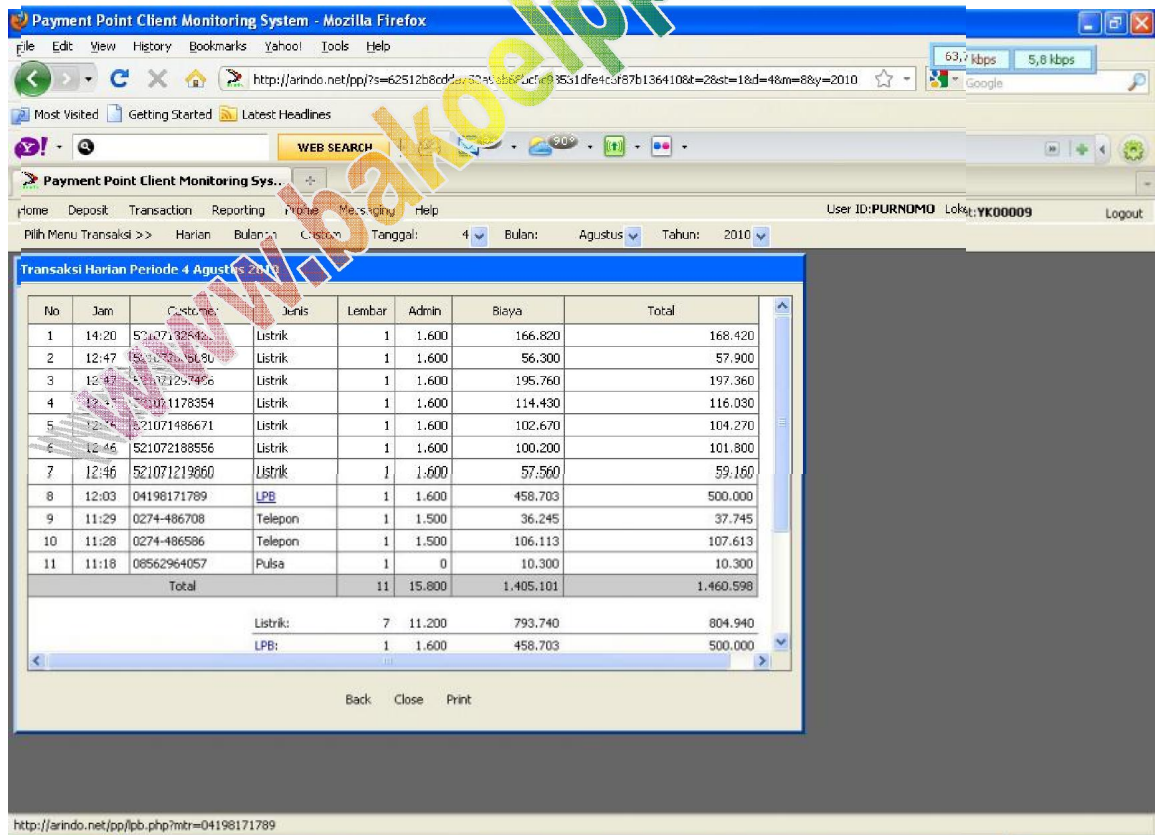

4. system masuk ke data transaksi loket klik tulisan LBP yang berwarna biru



5. Cocokkan nomor meternya dengan data yang akan di cetak ulang jika sudah benar klik search

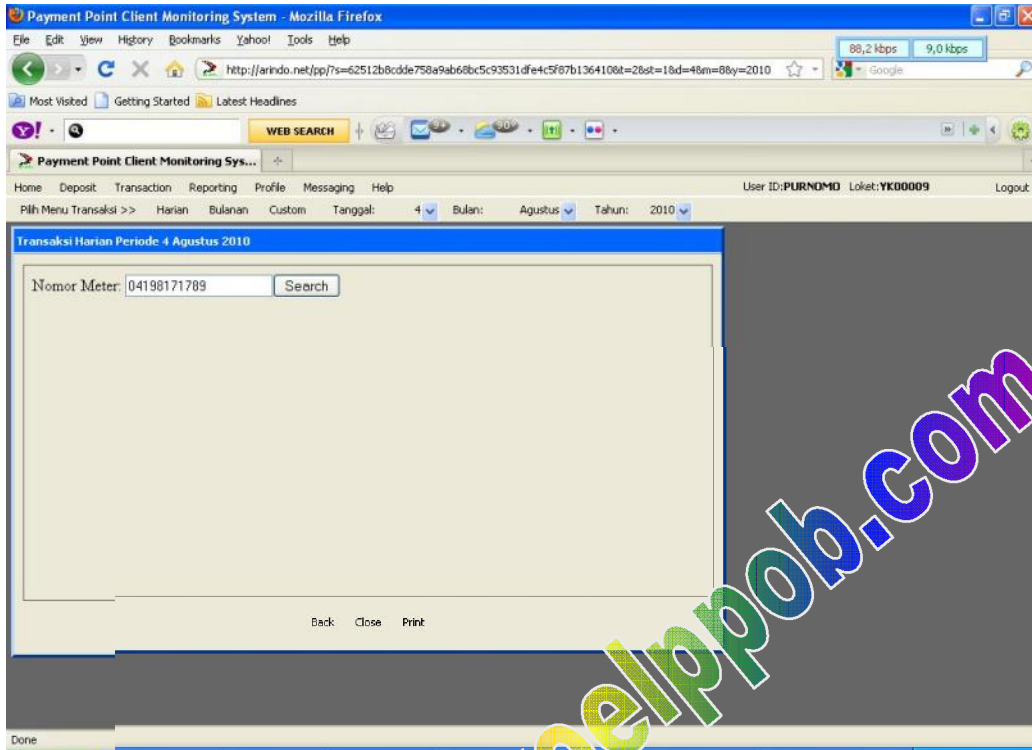

6. System masuk ke data Token LPB yang dimaksud

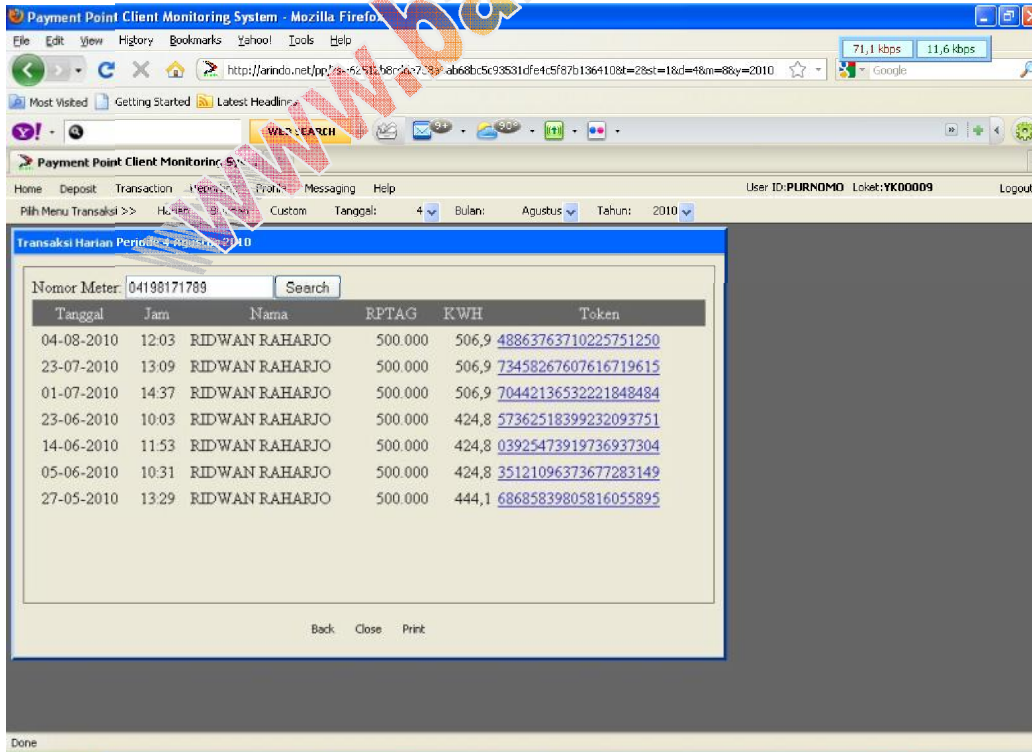

7. Klik pada nomor token yang dimaksud maka data transaksi akan tampil lakukan cetak dengan masuk ke menu file print

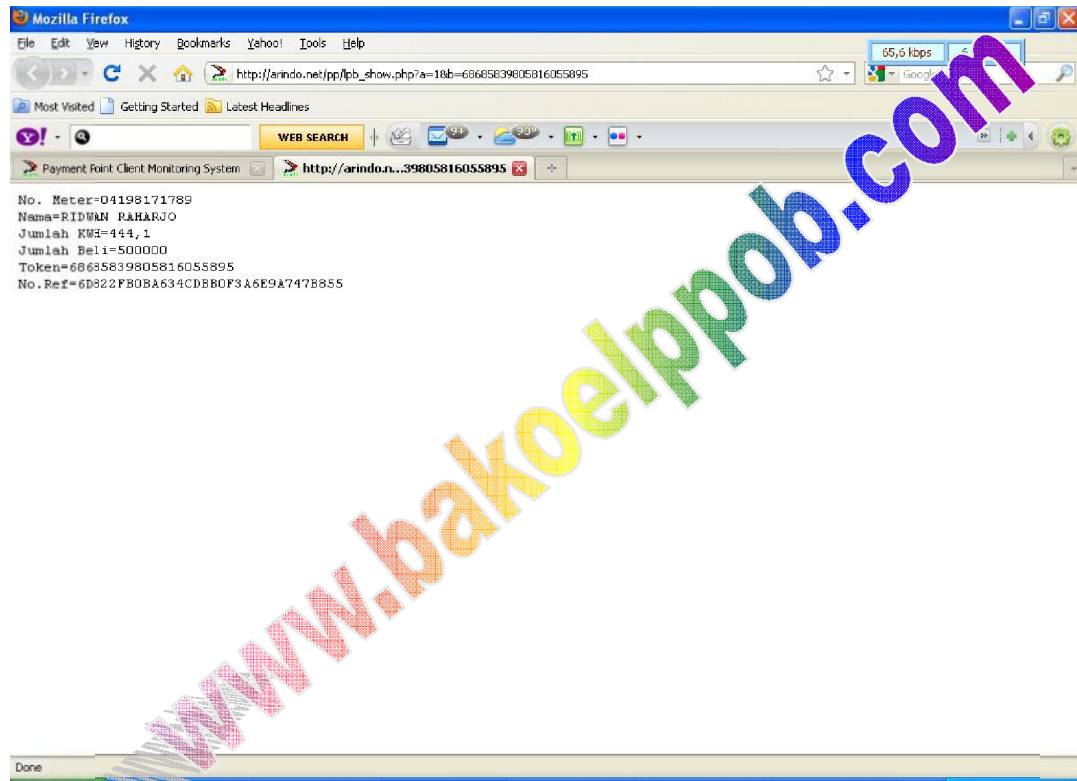

Data Tercetak Proses Cetak ulang selesai.